

INSTITUTION DE
LAVIGNY



Agir pour la vie

DÉPARTEMENT HOSPITALIER



Ecole, hébergement, hôpital et ateliers : depuis plus de 100 ans, l'Institution de Lavigny poursuit ses missions...



Traitements de pointe
à des personnes
atteintes d'**épilepsie**
ou nécessitant
une **réhabilitation**
neurologique



Hébergement et
traitement de
personnes avec
une **atteinte**
neurologique



Accompagnement
d'**enfants**
nécessitant
un **encadrement**
spécialisé

INSTITUTION DE
LAVIGNY



Agir pour la vie



Places de **travail** et
formations en
milieu protégé



Lieux de vie pour
personnes avec
une **déficience**
intellectuelle

Bienvenue à Lavigny!



L'Institution de Lavigny avec son hôpital de neuroréhabilitation est aujourd'hui le centre romand de référence pour les patients avec des lésions cérébrales nécessitant une réhabilitation et pour ceux souffrant d'épilepsie difficile à traiter ou de troubles à caractère neuropsychiatrique.



Notre mission est de vous fournir une prise en charge de qualité: quels que soient le trouble ou la lésion neurologique qui vous amènent à être suivi ou hospitalisé à l'Institut de Lavigny, une équipe de professionnels compétents et dynamiques vous accompagnera, de votre admission à votre départ.

Dans les pages suivantes vous trouverez les informations nécessaires à votre séjour chez nous.

Notre mission

Intégré dans la filière de neuroréhabilitation vaudoise, l'hôpital neurologique de l'Institution de Lavigny veille à ce que chaque patient soit au bon endroit au bon moment, disposant de tous les moyens adaptés à ses besoins et aux objectifs thérapeutiques.

Engager la réadaptation...

La neuroréhabilitation concerne la réhabilitation des affections du système nerveux central (traumatismes cranio-cérébraux, accidents vasculaires cérébraux, encéphalopathies, maladies inflammatoires, maladies neuro-dégénératives, traumatismes médullaires, etc.), et du système nerveux périphérique (maladies neuro-musculaires, myopathies, ...); elle a aussi comme objectif la prévention secondaire, que ce soit de la maladie ou des complications qui pourraient survenir.

La réhabilitation des patients cérébro-lésés peut impliquer des traitements de moyenne à longue durée; elle constitue un engagement combiné de mesures médicales, thérapeutiques, sociales, pédagogiques et techniques.



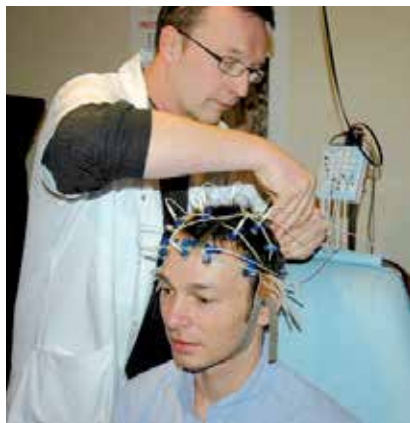

Traiter l'épilepsie...

L'hôpital comporte également une mission liée à l'épilepsie : tout patient épileptique ou susceptible de l'être, du jeune enfant (dès 3 ans) à la personne âgée, y compris les polyhandicapés, est admis dans un but diagnostique, pour une adaptation du traitement, voire une évaluation psycho-sociale.

Consultations ambulatoires ...

En plus de son service d'hospitalisation, l'établissement propose des prestations ambulatoires dans toutes ses activités médicales et paramédicales, avec des consultations de neurologie en particulier pour l'épilepsie et la neuroréadaptation. Laboratoire et pharmacie...



Laboratoire et pharmacie ...

Un laboratoire privé est intégré dans les murs de l'Institution de Lavigny et joue un rôle essentiel pour la surveillance thérapeutique des médicaments. Une pharmacie est à votre disposition 5 jours sur 7.

Des spécialistes à votre service



Pour prendre en compte la diversité et la complexité de l'atteinte que présentent les patients souffrant d'une lésion du système nerveux, un large champ de connaissances et de compétences est indispensable. Durant votre séjour, vous rencontrerez une équipe interdisciplinaire de spécialistes

qui avec votre étroite participation élaborera votre projet thérapeutique et suivra votre évolution en faisant le point toutes les semaines.

Les médecins, spécialistes en neuroréhabilitation et épiléptologie, assurent la prise en charge médicale de tous les patients hospitalisés. Ils coordonnent le suivi permanent de la situation clinique avec l'équipe interdisciplinaire.

Les équipes soignantes, composées d'infirmières et d'aides soignantes, interviennent à tous les stades de la réhabilitation. Elles donnent des soins et des conseils, sur la prise de médicaments, l'hygiène, la préservation et la promotion de la santé. Elles participent activement et journalièrement à votre rééducation.

Les physiothérapeutes ont pour but d'améliorer ou maintenir la mobilité et de prévenir les complications secondaires afin de favoriser l'autonomie dans la vie de tous les jours.

Ils vont aider le patient à retrouver ses capacités de se transférer, marcher, se tenir assis et debout, utiliser les escaliers et se servir de leurs bras et mains.

Ils peuvent également proposer des moyens auxiliaires pour faciliter la marche.

Les ergothérapeutes visent à améliorer ou à maintenir l'autonomie dans les activités de la vie quotidienne: se laver, s'habiller, manger, se déplacer avec un fauteuil ou sans, préparer un repas, communiquer, s'occuper de son domicile et s'adonner à des loisirs. Ils peuvent également proposer et adapter des moyens auxiliaires, confectionner des attelles sur mesure et effectuer des évaluations à domicile pour préparer la sortie de l'hôpital.

Les logopédistes évaluent et rééduquent les troubles (expression et/ou compréhension) du langage oral et/ou écrit, dans le but d'améliorer ou de restituer les capacités de communication de l'individu. Ils/elles examinent et traitent également les troubles de la parole, les troubles de la voix ainsi que les troubles de la déglutition. En outre, la profession de logopédiste comprend des activités de conseil.

Les neuropsychologues évaluent les troubles cognitifs, émotionnels et comportementaux. Ils proposent également des mesures thérapeutiques afin de récupérer et compenser ces déficits au quotidien, dans un but de réinsertion sociale et/ou professionnelle notamment.

Durant votre séjour dans notre établissement, et si votre situation le nécessite, vous pourrez être appelé à suivre une rééducation avec des appareils robotisés, comme le Système Lokomat ou Arméo.

Selon les besoins, d'autres prestations peuvent également être nécessaires, comme la stimulation neuorosensorielle, la thérapie de type relaxation, l'art-thérapie, la zoothérapie, la thérapie musicale ou équestre...



Votre séjour

Accès : vous pouvez gagner l'Institution avec les transports publics (car postal depuis la gare de Morges) ou avec le bus navette de l'Institution. Pour tous renseignements, contactez la réception au 021 821 45 45.



Si vous venez avec un véhicule privé, un parking gratuit est à votre disposition. Vous trouverez un plan d'accès au dos de cette brochure.

Pensez à prendre avec vous...

... des vêtements confortables, des chaussures adaptées et une trousse de toilette.

Vous ne restez pas en habit d'hôpital, vous vous habillez pour la journée.

Si vous bénéficiez de physiothérapie, prévoyez un training et des baskets.

Ne vous encombrez pas d'objets trop précieux, nous déclinons toute responsabilité en ce qui concerne l'argent, les bijoux et autres valeurs. Si

nécessaire, vous pouvez cependant les déposer à la comptabilité ou dans le coffre de l'Unité de soin. Renseignez-vous auprès de l'équipe soignante.



La réception est ouverte 7 jours sur 7 de 07h00 à 20h00.

Nos restaurants sont à votre disposition durant votre séjour :

- **notre cafétéria** vous accueille tous les jours dans un cadre chaleureux et convivial. Elle dispose d'une terrasse avec vue sur le lac! Ouverte du lundi au vendredi de 08h00 à 17h00 ; samedi et dimanche de 08h30 à 17h00. Self-service: 11h45 à 13h30. Divers menus et plats du jour, également pour les visiteurs.
- **le restaurant-chalet du Swin-Golf** vous accueille tous les jours sauf les jeudis. Fermeture annuelle de mi-décembre à fin février : pour les horaires exacts, visitez le site www.swingolf-lavigny.ch, appelez le 021 821 47 55 - ou adressez-vous à la réception.

Boutique florale : l'atelier 4 Saisons, situé dans un bâtiment modulaire devant la réception, est ouvert en semaine de 9h à 12h et de 13h30 à 16h30. La boutique vous propose bouquets, arrangements, fleurs fraîches et fleurs coupées, également sur commande: 021 821 45 18. En outre, une vitrine florale réfrigérée est à votre disposition à la réception, 7j/7.



Téléphone

Vous disposez d'un téléphone par chambre. Les communications sont à payer à la réception.

Télévision

Si vous le désirez, vous avez la possibilité de louer un appareil-TV avec casque sans fil.

Internet

Wifi gratuit à la disposition des patients et des visiteurs. En outre, un ordinateur avec une connexion est à votre disposition à l'Orange Café, sur réservation à la réception.

Visites

Une visite est un vrai rayon de soleil ! Pour permettre au personnel soignant, médical et thérapeutique, d'assurer une prise en charge optimale, nous vous recommandons de recevoir vos visites de préférence à partir de 10h00. Pensez au fait que des visites trop longues ou trop nombreuses peuvent vous fatiguer et empêcher le bon déroulement des thérapies.

L'aumônerie oecuménique joue un rôle actif au coeur de la vie quotidienne de l'Institution, parmi ses résidents, ses travailleurs, ses patients, ses élèves et ses collaborateurs. C'est une présence de tous les instants, qu'il s'agisse de partager des moments de joie ou de peine.



Votre départ

Les infirmières de liaison anticipent et préparent l'orientation post-hospitalière des personnes accueillies à l'hôpital neurologique. Elles préparent la sortie dès l'admission, avec votre participation active, en collaboration avec votre entourage et les professionnels concernés. Fonctionnant comme un lien avec l'extérieur, elles vous assurent, ainsi qu'à vos proches, soutien et orientation dans vos démarches sociales.

Votre médecin se tiendra à votre entière disposition pour toutes éventuelles questions.

En principe votre départ se fera en accord avec votre médecin. Des traitements peuvent être poursuivis après votre sortie, le personnel soignant vous en informera et organisera ce qui est nécessaire avant votre sortie. Les sorties peuvent avoir lieu 7j/7.

En partant, n'oubliez pas de vérifier que vous avez tout emporté avec vous, et d'éventuellement récupérer vos valeurs au coffre, payer vos téléphones et voir avec le personnel soignant les papiers nécessaires au départ.



Accès



Contact

Fondation Institution de Lavigny
Département hospitalier
Route du Vignoble 60
1175 Lavigny
Tél. 021 821 45 45
www.ilavigny.ch
contact.hopital@ilavigny.ch

